

# JORNADA TÉCNICA MAPEI

La fachada energéticamente eficiente: Sistema SATE

## OBJETIVO

Esta jornada tiene como objetivo presentar los **Sistemas Mapetherm** para el aislamiento térmico por el exterior (SATE).

SISTEMAS:

## MAPETHERM SYSTEM, MAPETHERM SMALL TILE SYSTEM, MAPETHERM MEDIUM TILE SYSTEM y MAPETHERM BIG TILE SYSTEM

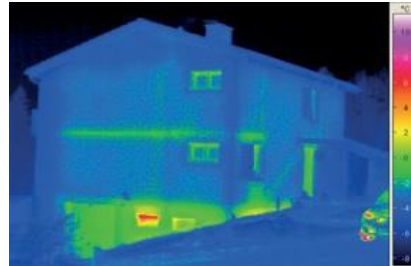

**PROGRAMA** (Duración: 2 horas, contemplando parte teórica y referencias de

obra)

- **Por qué realizar un aislamiento térmico por el exterior**

Razones legislativas, técnicas, económicas, socio-ambientales, y de habitabilidad y confort.

- **Efectos principales de los Sistemas MAPETHERM**

- **Presentación de los Sistemas MAPETHERM**

Viendo en cada uno:

- descripción de materiales
- puesta en obra
- referencias de obra

